

MAPA DO CELÓW PROJEKTOWYCH
SKALA 1:500

Układ odniesienia: PL-ETRF89, układ wsp. płaskich: PL-2000 strefa 6 (18°), układ wys.: PL-KRON86-NH (Kronsztadt 60)

Mapę wykonano bez ustalenia służebności gruntowych
Sekcje mapy: 6.200.30.03.1.3
ID: 6640.560.2020 31/2019 28.04.2020 r.
Zakres: -----

MANOR Sylwester Socha
86-302 Nowa Wieś, ul. Tadeusza Kościuszki 35a
NIP 876-240-29-65, Regon 362237084
tel. 668 539 850, www.manormieruchomosci.pl

inż. Sylwester Socha
uprawnienia geodezyjne
nr 22846

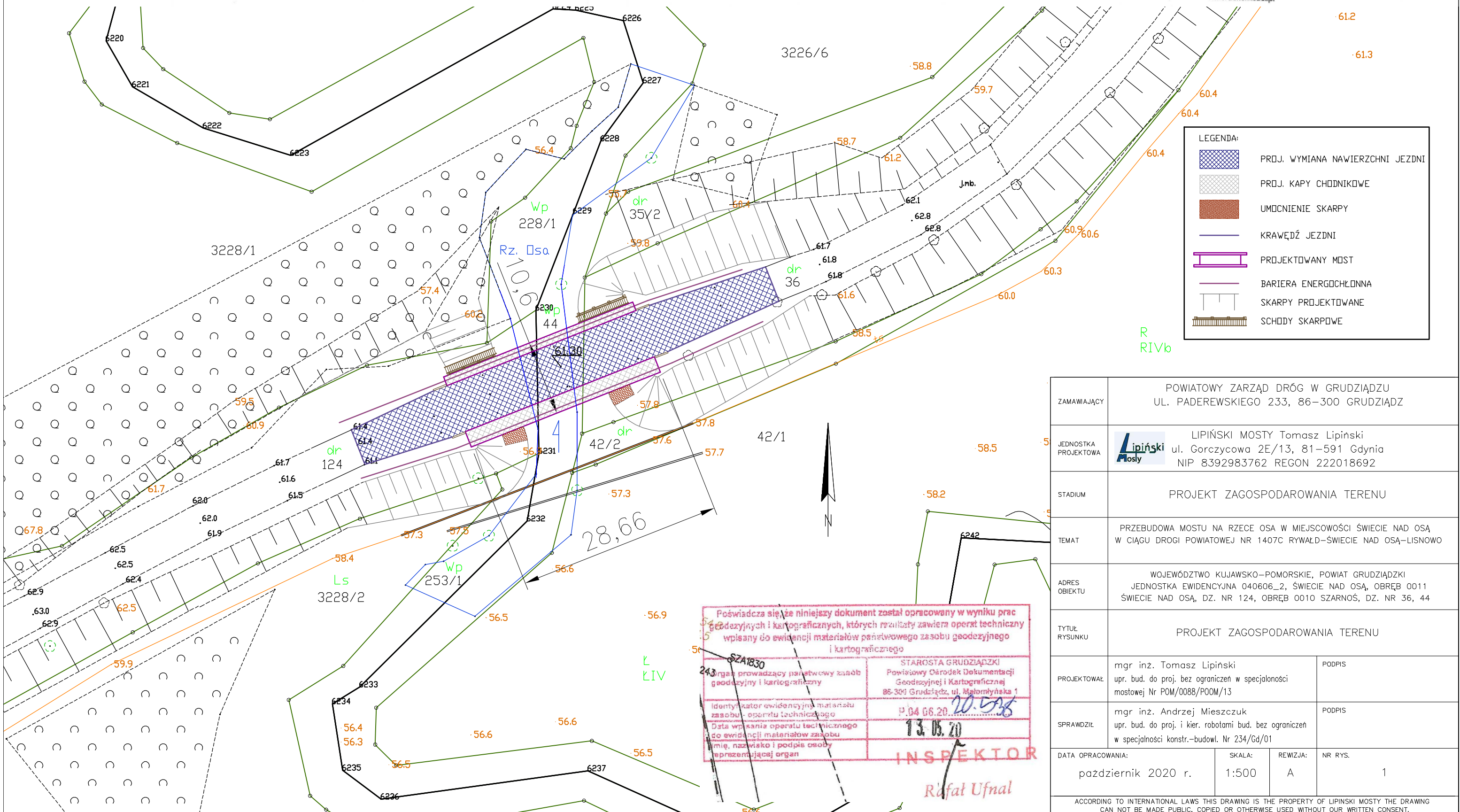

ZAMAWIAJĄCY	POWIATOWY ZARZĄD DRÓG W GRUDZIĄDZU UL. PADEREWSKIEGO 233, 86-300 GRUDZIĄDZ		
JEDNOSTKA PROJEKTOWA	 LIPIŃSKI MOSTY Tomasz Lipiński ul. Górczycowa 2E/13, 81-591 Gdynia NIP 8392983762 REGON 222018692		
STADIUM	PROJEKT ZAGOSPODAROWANIA TERENU		
TEMAT	PRZEBUDOWA MOSTU NA RZECIE OSA W MIEJSCOWOŚCI ŚWIECIE NAD OŚĄ W CIĄGU DROGI POWIATOWEJ NR 1407C RYWAŁD-ŚWIECIE NAD OŚĄ-LISNOWO		
ADRES OBIEKTU	WOJEWÓDZTWO KUJAWSKO-POMORSKIE, POWIAT GRUDZIĄDZKI JEDNOSTKA EWIDENCYJNA 040606_2, ŚWIECIE NAD OŚĄ, OBRĘB 0011 ŚWIECIE NAD OŚĄ, DZ. NR 124, OBRĘB 0010 SZARNOŚ, DZ. NR 36, 44		
TYTUŁ RYSUNKU	PROJEKT ZAGOSPODAROWANIA TERENU		
PROJEKTOWAŁ	mgr inż. Tomasz Lipiński upr. bud. do proj. bez ograniczeń w specjalności mostowej Nr POM/0088/POM/13	PODPIS	
SPRAWDZIŁ	mgr inż. Andrzej Mieszczuk upr. bud. do proj. i kier. robotami bud. bez ograniczeń w specjalności konstr.-budowl. Nr 234/Gd/01	PODPIS	
DATA OPRACOWANIA:	SKALA:	REWIZJA:	NR RYS.
październik 2020 r.	1:500	A	1
ACCORDING TO INTERNATIONAL LAWS THIS DRAWING IS THE PROPERTY OF LIPINSKI MOSTY THE DRAWING CAN NOT BE MADE PUBLIC, COPIED OR OTHERWISE USED WITHOUT OUR WRITTEN CONSENT.			